

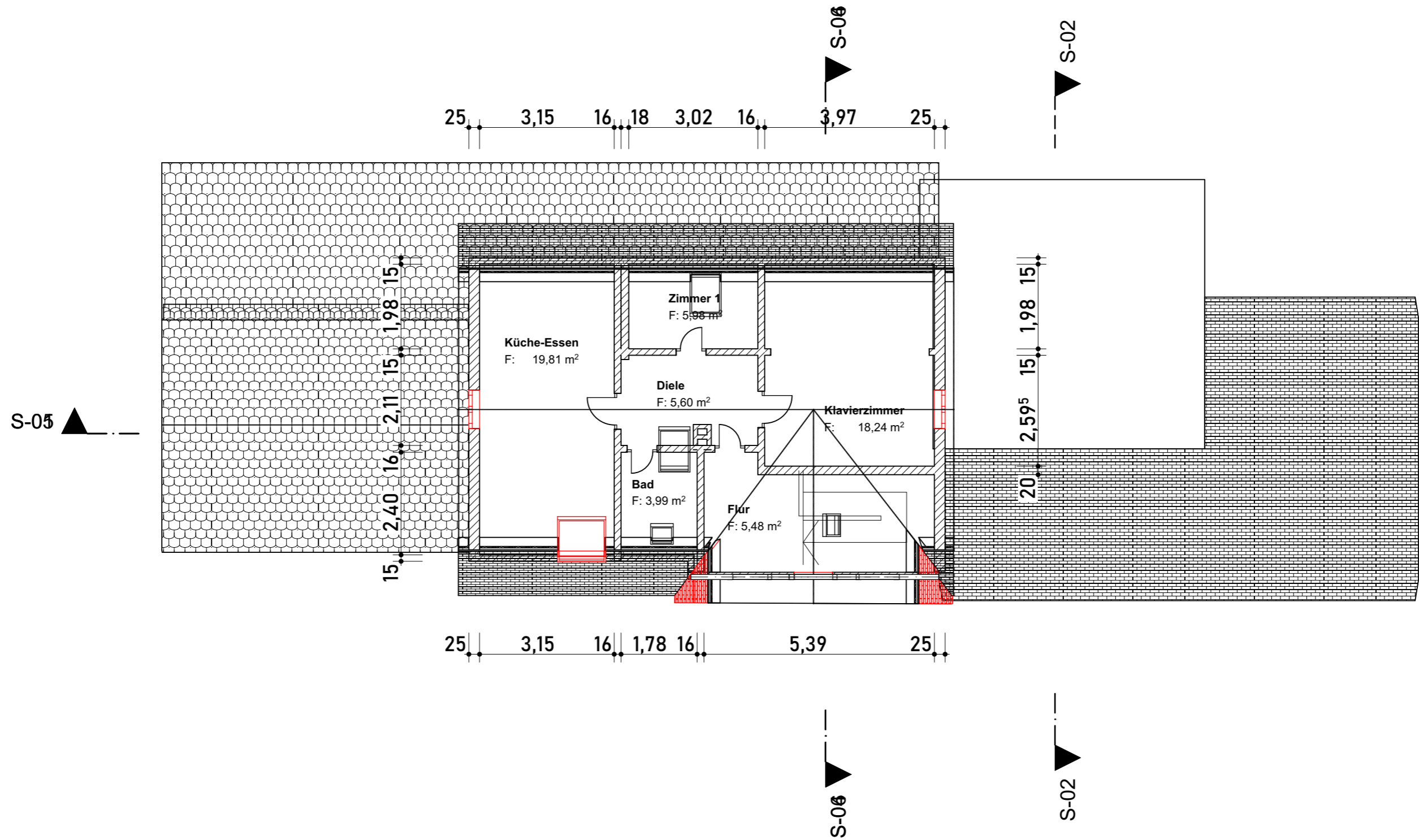

Die Maße sind ca. Maße!

Bauvorhaben: Dach- und Fassadensanierung Bhf Rodheim		Liegenschaft: Hauptstr. 80, 61119 Rosbach v.d.H.-Rodheim	
Unterschrift Bauherr	Unterschrift Architekt	Zeichnungstyp SANIERUNG	
Bauherr: Stadt Rosbach v.d.H. Homburger Str. 64 61191 Rosbach v.d.H Tel: +49 (6003) 822 420 E-Mail: kruse@rosbach-hessen.de	 Architekturbüro A.Heier Rieslingweg 10 61206 Wöllstadt Tel.: 06034-93840-54 Fax :-55 e-mail: buero@aheier.de	Zeichnungsname DIN A 3 Obergeschoss	Masstab 1:100
		Datum 28.10.2025	



Die Maße sind ca. Maße!

1:100= 1 cm = 1 m, 1:200= 1 cm = 2 m

Bauvorhaben: Dach- und Fassadensanierung Bhf Rodheim		Liegenschaft: Hauptstr. 80, 61119 Rosbach v.d.H.-Rodheim	
Unterschrift Bauherr	Unterschrift Architekt	Zeichnungstyp SANIERUNG	
Bauherr: Stadt Rosbach v.d.H. Homburger Str. 64 61191 Rosbach v.d.H Tel: +49 (6003) 822 420 E-Mail: kruse@rosbach-hessen.de	 Architekturbüro A.Heier Rieslingweg 10 61206 Wöllstadt Tel.: 06034-93840-54 Fax :-55 e-mail: buero@aheier.de	Zeichnungsname DIN A 3 Dachgeschoss	Masstab 1:100
		Datum 28.10.2025	



ANSICHT VON WESTEN (BAHNSTEIG)

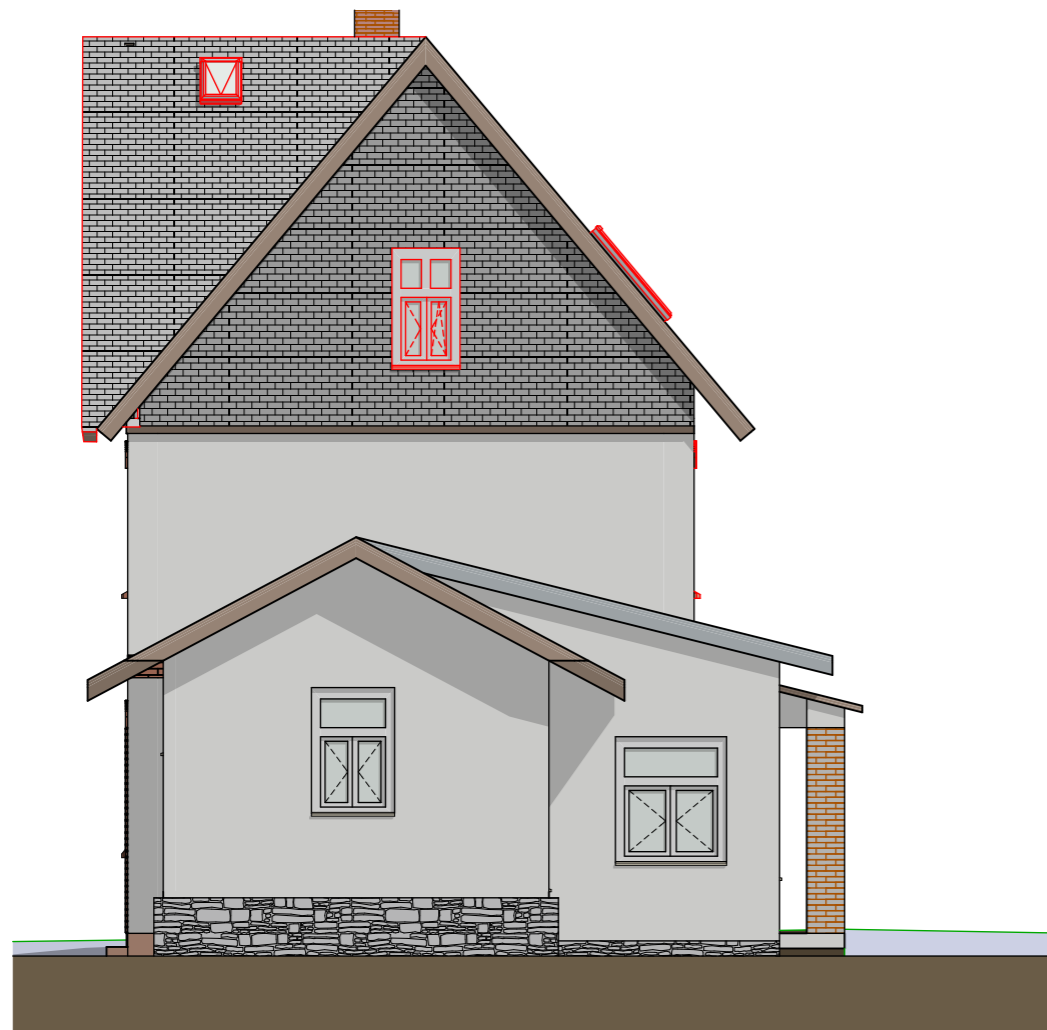

ANSICHT VON NORDEN

1:100= 1 cm = 1 m, 1:200= 1 cm = 2 m

Bauvorhaben: **Dach- und Fassadensanierung Bhf Rodheim**

Liegenschaft: Hauptstr. 80, 61119 Rosbach v.d.H.-Rodheim

Unterschrift Bauherr

Bauherr: **Stadt Rosbach v.d.H.**
Homburger Str. 64
61191 Rosbach v.d.H
Tel: +49 (6003) 822 420
E-Mail: kruse@rosbach-hessen.de

Unterschrift Architekt



Architekturbüro A.Heier
Rieslingweg 10
61206 Wöllstadt
Tel.: 06034-93840-54 Fax :-55
e-mail: buero@aheier.de

Zeichnungstyp

SANIERUNG

Zeichnungsname

DIN A 3 Ansichten-NW

Datum

28.10.2025

Masstab

1:100

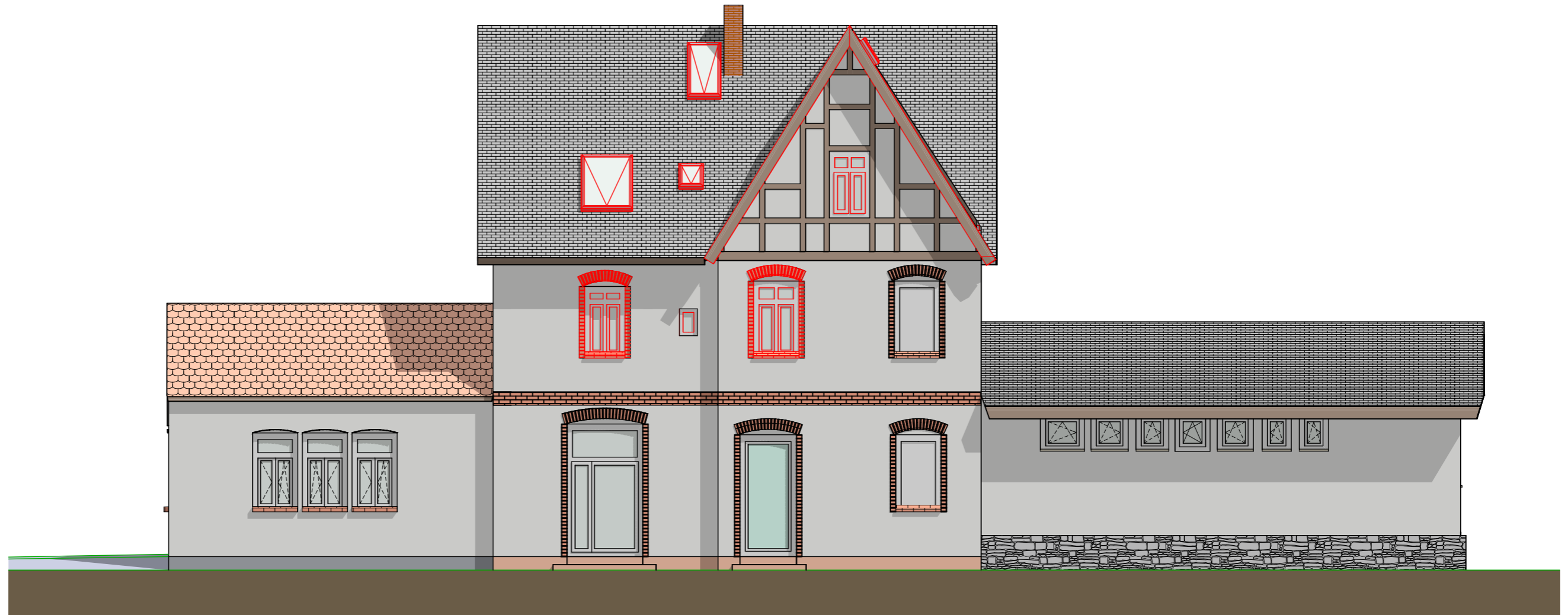

ANSICHT VON OSTEN

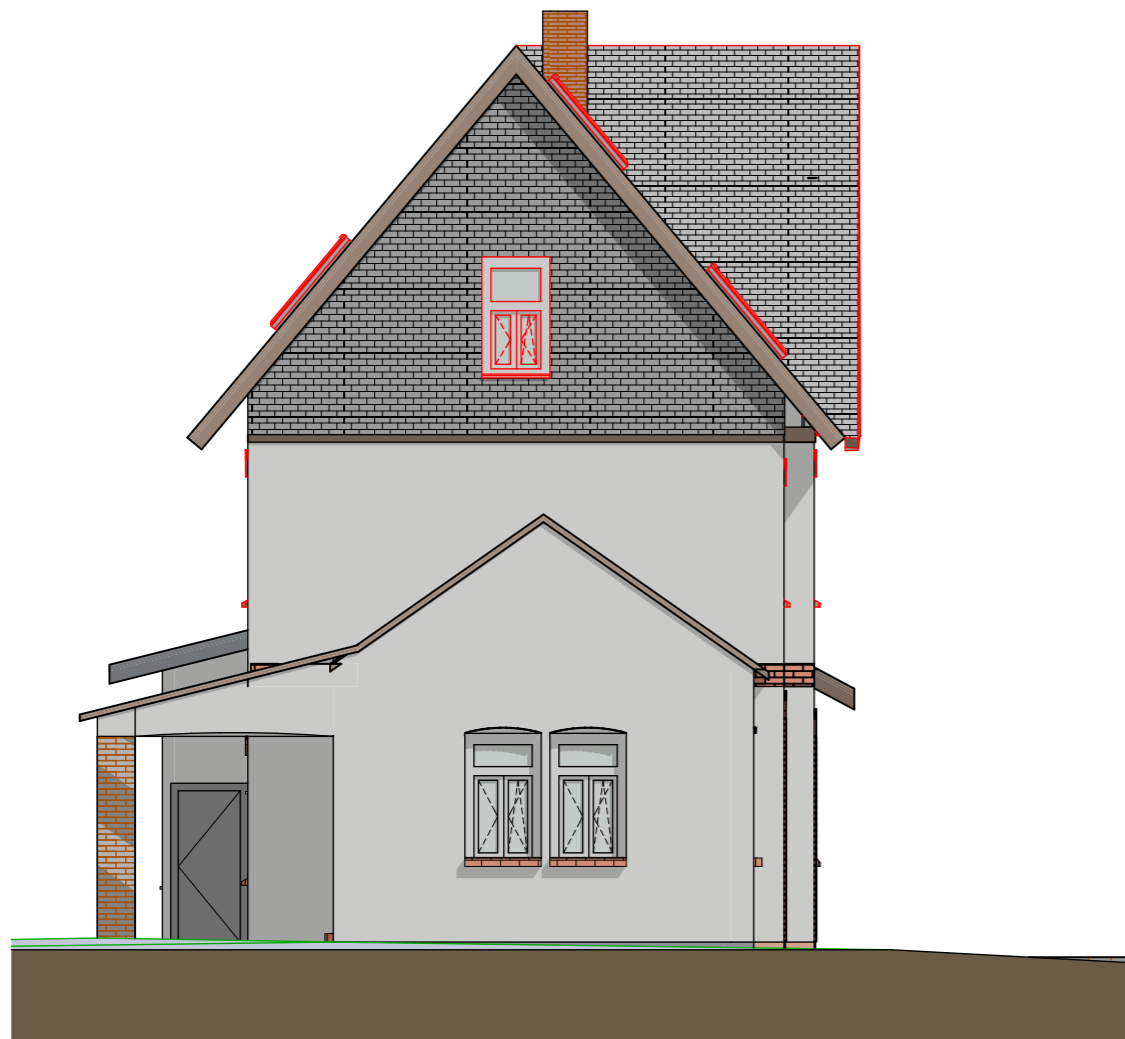

ANSICHT VON SÜDEN

1:100= 1 cm = 1 m, 1:200= 1 cm = 2 m

Bauvorhaben: **Dach- und Fassadensanierung Bhf Rodheim**

Liegenschaft: Hauptstr. 80, 61119 Rosbach v.d.H.-Rodheim

Unterschrift Bauherr
 Bauherr: **Stadt Rosbach v.d.H.**
 Homburger Str. 64
 61191 Rosbach v.d.H
 Tel: +49 (6003) 822 420
 E-Mail: kruse@rosbach-hessen.de

Unterschrift Architekt
Architekturbüro A.Heier
 Rieslingweg 10
 61206 Wöllstadt
 Tel.: 06034-93840-54 Fax :-55
 e-mail: buero@aheier.de



Zeichnungstyp
SANIERUNG
 Zeichnungsname
DIN A 3 Ansichten-SO
 Datum
28.10.2025
 Masstab
1:100